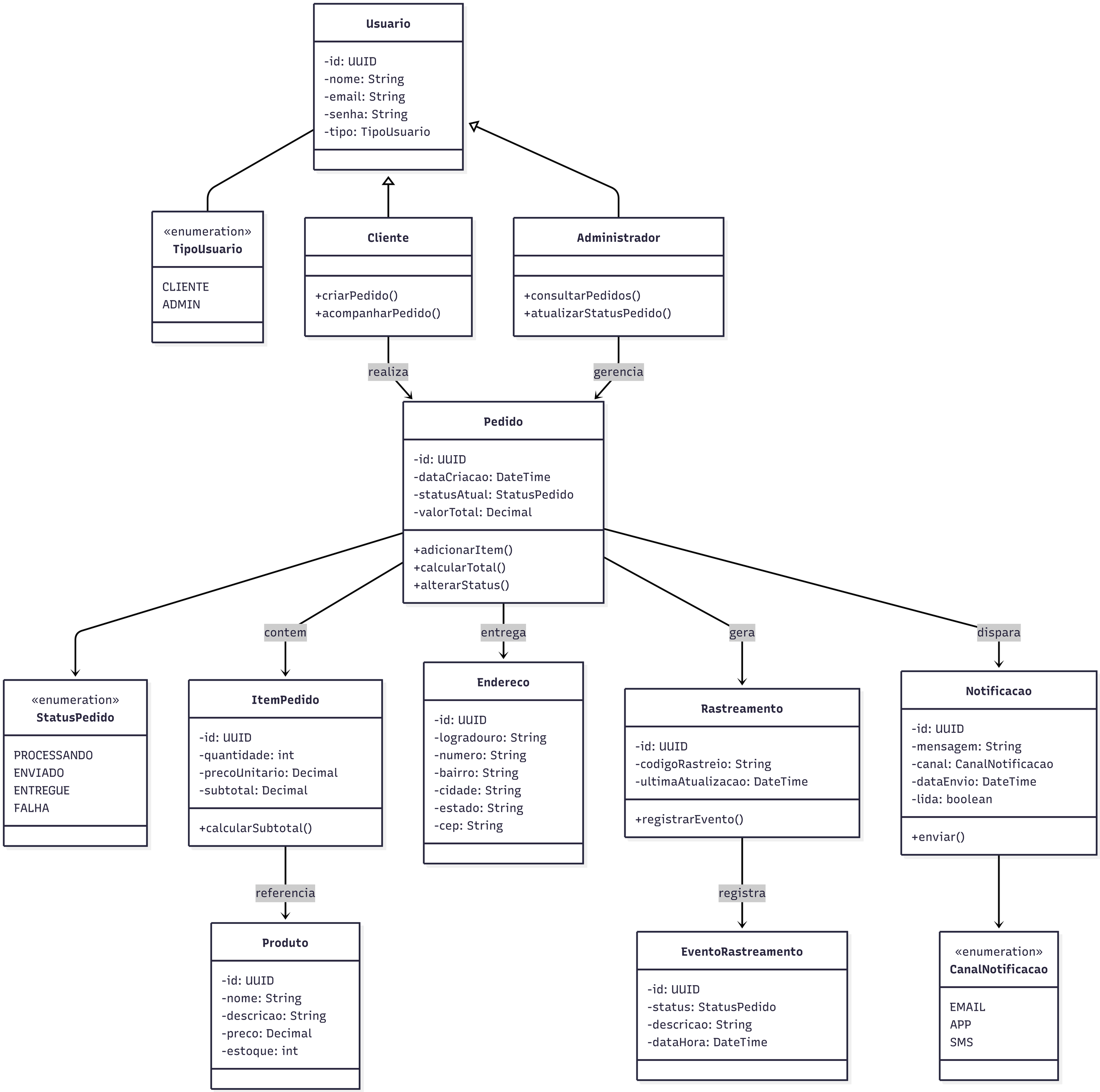
Usuario
-id: UUID
-nome: String
-email: String
-senha: String
-tipo: TipoUsuario
«enumeration»
TipoUsuario
CLIENTE
ADMIN
Cliente
+criarPedido()
+acompanharPedido()
Administrador
+consultarPedidos()
+atualizarStatusPedido()
realiza
gerencia
Pedido
-id: UUID
-dataCriacao: DateTime
-statusAtual: StatusPedido
-valorTotal: Decimal
+adicionarItem()
+calcularTotal()
+alterarStatus()
contem
entrega
gera
dispara
«enumeration»
StatusPedido
PROCESSANDO
ENVIADO
ENTREGUE
FALHA
ItemPedido
-id: UUID
-quantidade: int
-precoUnitario: Decimal
-subtotal: Decimal
+calcularSubtotal()
Endereco
-id: UUID
-logradouro: String
-numero: String
-bairro: String
-cidade: String
-estado: String
-cep: String
Rastreamento
-id: UUID
-codigoRastreio: String
-ultimaAtualizacao: DateTime
+registrarEvento()
Notificacao
-id: UUID
-mensagem: String
-canal: CanalNotificacao
-dataEnvio: DateTime
-lida: boolean
+enviar()
referencia
registra
Produto
-id: UUID
-nome: String
-descricao: String
-preco: Decimal
-estoque: int
EventoRastreamento
-id: UUID
-status: StatusPedido
-descricao: String
-dataHora: DateTime
«enumeration»
CanalNotificacao
EMAIL
APP
SMS